

平成28年度 TOMATO 更新・申請のご案内

いつも当センターをご利用いただきありがとうございます。登録団体の皆さんが平成28年度も引き続きセンターをご利用いただくにあたり、更新・申請手続きが必要な場合がございます。下記のとおり、ご案内いたします。

① 平成28年度 ロッカー及びメールボックスの利用申込みのご案内

館内には、ロッカー（有料）が全24個、メールボックス（無料）が全72個ございます。ご利用希望団体は、申込期限までにお手続き願います。

申込者数が設置数を上回る場合は、抽選にて決定させていただきます。詳細は同封の「平成28年度ロッカー利用希望確認及びメールボックス利用について」（お知らせ）をご覧ください。



ロッカー



メールボックス



② ボランティア活動保険、ボランティア行事用保険等加入申込手続きのご案内

保険期間平成28年4月1日～平成29年3月31日分につきましては、3月1日（火）より、申込書を配布し、加入手続きを開始いたします。

継続、あるいは新規加入を希望される団体は、お忘れなくお手続きください。

③ センター登録内容に変更がある場合の手続きについて

- 団体名称の変更
- 代表者や連絡担当者の変更
- 代表者や連絡担当者の住所
電話番号、メールアドレスの変更

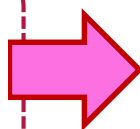

「登録内容変更申請書」
の届出が必要です。
まずはTOMATO
までご連絡ください。



（発行）

戸田市ボランティア・市民活動支援センター「TOMATO」

住 所：戸田市上戸田1-18-1

TEL：048-441-4444

FAX：048-441-4451

<3月の休館日のお知らせ>

3月 2日（水）

3月16日（水）

3月30日（水）

《登録団体イベント情報》

★第10回戸田音楽祭・参加助成事業 戸田少年少女合唱フェスティバル

日時：3月6日（日）
開場 13:30 開演 14:00
場所：戸田市文化会館 大ホール
入場無料

戸田市児童合唱団 出演

〈曲目〉
「動物のカーニバル」より
「地球の家族」より



《新規登録団体紹介》

☆ 里芋の会 切手ボランティア

福祉施設へ贈るための切手の整理をおこなう団体です。

☆ フラダンスサークル・アイナ

フラダンスを通して地域や世代をこえた交流をはかる団体です。



《センターよりお知らせ》

◆ 市民活動サポート補助金実績報告会

「どだのまち」を考える市民活動報告会！兼 平成28年度事前説明会

今年度、市民活動サポート補助金を受けた7団体の1年間の成果の活動について報告会を開きます。

日時：平成28年3月13日（日）
時間：9:30～12:30
場所：戸田市役所5階 大会議室B
※先着20名 事前説明会は12時より
問合せ先：戸田市役所 協働推進課

聴きに来てね！



《報告団体》

- ・NPO 法人 World Sports Family
- ・市役所通りの景観と文化を育む会
- ・エンジェル・すまいる
- ・オリーブキッズ
- ・NPO 法人 NPO 戸田 EM ぴーぷるネット
- ・NPO 法人 グリーンガーディアンズ
- ・NPO 法人 ワーカーズコープ

◎来館者数&アクセスランキング

ご利用ありがとうございます。

センター来館者数
1 月来館者数 740 名

TOMATOホームページアクセス解析 (1/6~1/31)

☆総アクセス数 4,034件

《アクセスランキング TOP5》

- 1位 戸田市ボランティア・市民活動支援センターホームページ TOMATO
- 2位 ブログ最新記事
- 3位 団体検索ページ
- 4位 カレンダー | 戸田市ボランティア・市民活動支援センターホームページ
- 5位 生活支援特集No.6『養護盲老人ホームひとみ園の紹介』



トマピー豆知識 ~ひな人形 なぜ早く片付けないといけないの?~

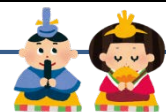

いつまでも眺めていたいひな人形。早く片付けないとお嫁に行かれないって言われてるよね。一説では、ひな人形は女兒の身代わりとなって厄災を引き受けるので、いつまでも飾っていると、その厄を再び拾ってしまうといわれていたからなんだって。



3月の補助金・助成金・表彰

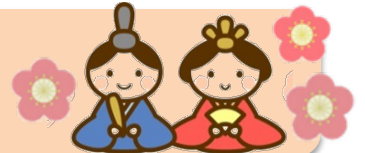

《2016年度（第14回）ドコモ 市民活動団体への助成募集》

NPO 法人モバイル・コミュニケーション・ファンド（MCF）は、豊かで健全な社会の実現に向けて全国の市民活動を支援しています。

◆対象活動

不登校・ひきこもりの子どもや保護者に対する社会的自立支援活動、児童虐待やドメスティック・バイオレンス（DV）、性暴力などの被害児童への社会的養護支援及び虐待防止啓発活動、非行や犯罪から子どもを守り立ち直りを支援する活動障がいのある子どもや難病の子どもの支援活動など。

◆助成金額 ⇒ 総額 2,500 万円（上限）予定

1 団体あたり助成額 50 万円標準、最高 100 万円まで

◆応募締め切り ⇒ 平成28年3月31日（木）必着

◆申請書の提出・問い合わせ先

NPO 法人モバイル・コミュニケーション・ファンド（MCF）事務局
〒100-6150 東京都千代田区永田町 2-11-1 山王パークタワー41F
TEL：03-3509-7651（平日 10 時～18 時）
URL：<http://genki365.net/gnkt01/pub/sheet.php?id=123220>

《第28回 地域福祉を支援する「わかば基金」》

地域に根ざした福祉活動をしているボランティアグループやNPOに支援金やリサイクルパソコンを贈り、その活動を広げてもらおうというものです。

◆対象活動⇒・高齢者や障害のある人の日常生活や文化活動を支援している ・福祉情報の提供やネットワークづくりをしている

◆支援内容⇒・支援金1グループにつき最高100万円（※7グループほど） ・「リサイクルパソコン」部門 ※ノートパソコン50台ほど（1グループ3台まで） ・「東日本大震災復興支援」部門（7グループほど）

◆応募締め切り ⇒平成28年3月31日（木）（※当日必着）

◆問合せ先 ⇒NHK厚生文化事業団「わかば基金」係

〒150-0041 東京都渋谷区神南 1-4-1
TEL：03-3476-5955/FAX.03-3476-5956
URL：<https://genki365.net/gnkt01/pub/sheet.php?id=123120>

★その他、『(公財)ポララ伝統文化振興財団（締め切り3/31）』など、TOMATO ホームページ「助成金・表彰」でご紹介していますので是非ご覧ください。

URL：<http://genki365.net/gnkt01/pub/sheet.php?id=123360>



ピックアップ・3月の団体紹介



今月は「まちづくり」に関わる団体よりピックアップ!

まつたけうめ◎

◀ 団体紹介 ▶

「まつたけうめ◎」は2015年5月にOPENした「乾物食堂サンライズcafe」を通じて人を元気にし、社会で元気に生きていけるためのきっかけを作れる多世代（みんな）の居場所にすることを目指しています。

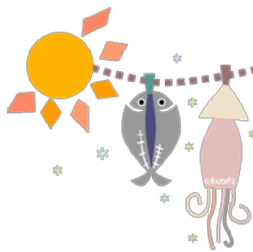

☀ 活動内容

- 任意団体「アレルギーサポートネットワークさいたま」にて、アレルギーについての勉強会や情報交換会 ※今後、災害時配給ステーションでの活動を予定
- 「不登校の会」サポーター（不登校生の居場所情報交換会など）
- 地域交流イベント
夕食食堂、農家産直販売会、お味噌作りや巻き寿司教室など

☀ 活動場所

乾物食堂サンライズcafe(戸田市下前1-10-35)、公共施設

☀ 問い合わせ先

TEL : 048-229-4905 (乾物食堂サンライズcafe・松竹)

E-mail : mailto:sunrisecafe.tm@gmail.com

ブログ : <http://ameblo.jp/tomato-rife/>

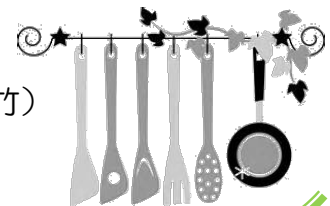

※ピックアップ団体は、ホームページ及びTOMATOに登録している団体を中心に、任意に選択しています。「ぜひ、うちの団体を紹介して欲しい!」という団体がございましたら、TOMATOまでご連絡ください!